

CONGRÈS NLPNL 2021



Prendre soin de soi
et des autres

PROGRAMME

9h00 : Accueil de Marina Gannat présidente de la Fédération NLPNL

9h30 - 10h15 Atelier 1

France DOUTRIAUX - PNL et RESILIENCE A L'HEURE DE LA COVID

La situation actuelle, extra-ordinaire, bouscule nos croyances, nous immerge dans un maelstrom émotionnel, nous impose des restrictions inimaginables il y a un an. Aussi elle sollicite toutes nos facultés de gestion émotionnelle et comportementale, nos capacités d'adaptation et notre créativité, c'est le cœur même du champ d'application de la PNL. Car au-delà de situations dramatiques qui existent, beaucoup de personnes ont pu aussi tirer profit de cette si étrange période pour se poser, se recueillir sur leurs valeurs essentielles, et profiter ce qui était possible dans ce nouveau regard. La PNL, une aide si précieuse sur ce chemin fécond de la crise, passant par la transition vers la transformation !

10h15 - 10h20 Intermède Mentalo magique

1^{er} intermède : Influence

Un simple échange peut parfois changer notre vie mais peut-il nous influencer à ce point là ?

Talia HEUDE : Avant la PNL, le coaching de santé et l'hypnose thérapeutique, Talia a pratiqué la scène et le spectacle. Elle s'est prêtée au jeu de vous offrir trois distractions « mentalo-magiques ». Ces entremets pour l'esprit mêleront l'art du langage et du détournement d'attention. Alors ouvrez l'œil et le bon et voyez si rien ne vous échappe !!

10h30 - 11h15 Atelier 2

Jane TURNER - L'ALIGNEMENT DE POSITIONS PERCEPTUELLES : une nouvelle APP pour la PNL. Développé par Connirae Andreas dans les années 1990, le processus l'Alignement de Positions Perceptuelles permet de « récupérer » ce qui nous appartient, ce qui est vraiment constitutif de « nous » et de lâcher ce qui ne l'est pas pour, très littéralement rendre à l'autre ce qui est à lui et restaurer notre intégrité. Voir de nos propres yeux, entendre de nos propres oreilles, ressentir nos sensations, nos émotions permet de prendre pleinement notre place dans une première position nette et sans encombre. Cette nouvelle APP nous offre des moyens simples et fiables pour reprendre sa place, restaurer son intégrité, récupérer son bien-être et redevenir pleinement soi-même : une démarche à pratiquer sans modération.

Pause : 10 minutes

11h25 - 12h10 Atelier 3

Clément BOYÉ - COACHING GÉNÉRATIF

Par rapport au coaching classique la générativité, concept développé par Robert DILTS et Stéphane GILLIGAN apporte une nouvelle dimension à ce processus. Le génératif s'appuie sur l'implication du corps et le schéma somatique associé à un contexte comme média de l'inconscient. La référence au champ morphique, qui relie les inconscients renforce cette dimension et crée d'emblée un alignement et une structure de focalisation et de concentration de l'énergie vers les effets plus que vers les objectifs. Au cours de cette conférence nous aborderons quelques aspects de la générativité en tant que processus de coaching sollicitant directement le traitement, la prise de décision et la mise en place de nouvelles stratégies d'inconscient à inconscient, et ceci, à l'instar de la plupart des décisions que nous prenons depuis notre naissance. Nous verrons aussi que l'intrication entre la personne coachée et son coach a son importance.

12h15 - 12h20 Intermède Mentalo magique

2^{ème} intermède : Perception

Le langage non verbal n'est plus un secret mais nous est-il possible malgré tout de le contrôler ?

12h30 - 14h00 Pause déjeuner

14h00 - 14h45 Atelier 4

Jean Luc MONSEMPÈS - EXPÉRIENCE SPIRITUELLE ET SANTÉ

La spiritualité est un élément constitutif et intrinsèque de l'être humain dans sa quête de sens, de dépassement de soi et d'unification de son expérience de vie. Pour la PNL la spiritualité est l'expérience subjective d'une appartenance à un système plus vaste, un tout « qui relie » dirait G. Bateson, et qui nous dépasse en tant qu'individu. Les hauts niveaux d'énergie associés à l'activité de l'esprit trouvent leur utilité dans des situations d'adversité telles que les problématiques médicales « complexes », en complément du travail des professionnels de santé. Des études scientifiques sérieuses valident l'intérêt de cette synergie. Pour prévenir le risque de dépréciation des buts propres à la médecine et à la spiritualité, il convient d'être attentif aux conditions de bonne utilisation des pratiques spirituelles dans un cadre de santé.

14h45 - 14h50 Intermède Mentalo magique

3^{ème} intermède : Para conscience collective

De l'inconscient collectif à la puissance générative...Serions nous capable d'en faire plus ?

15h00 - 15h45 Atelier 5

Michel FOURNEAU et Peggy PULS - LE PANGOLIN ET LE BLAIREAU (Fable sanitaire du XXI^{ème} siècle).

Crise - Transition - Opportunités - Rebelote ! À partir des mots « crise » et « opportunités », au moyen d'exemples concrets et en utilisant des concepts de la PNL, ce sera un moment de réflexion pour mettre en parallèle le vécu sociétal et le vécu des personnes : des carrières, des institutions, des vies sont bousculées et parfois à plusieurs reprises ! Cependant la flèche du temps est inéluctable et donc il y a un futur. Réfléchir à ce qui est « bousculé » et comment, c'est ce que Peggy Puls et Michel Fourneau proposent pour assumer le futur. Le pangolin qui serait à l'origine de tous nos maux et le blaireau qui répète, paraît-il, ses stratégies perdantes !

Pause : 10 minutes

15h55 - 16h25 Atelier 6

France DOUTRIAUX et Marie-Christine CLERC - TÉMOIGNAGES d'une entrepreneuse et d'une chanteuse lyrique.

Danielle DURAND dirige une entreprise industrielle de 92 salariés dans l'aéronautique en Normandie. En intégrant les postulats de la PNL, elle nous dira comment le management de ses équipes est devenu plus bienveillant et efficace : « Le jugement n'a plus sa place dans les échanges quotidiens. Je considère que c'est réellement le fondement de l'entente au sein d'une équipe, d'une famille et plus généralement au sein d'un système ». Elle nous partagera quelques-uns des outils de la PNL qu'elle utilise au quotidien.

Frédérique VARDIA - Chanteuse lyrique soprano, comédienne, metteur en scène, directrice artistique d'une saison musicale en Bretagne, professeur de chant. Coach de vie, Maître-Praticienne en PNL et formée à l'ennéagramme. Frédérique témoignera des applications qu'elle fait de la PNL dans son métier de professeure de chant, et des compétences professionnelles qu'elle a ainsi développées et embellies.

16h25 - 16h40 Intermède Mentalo magique

4^{ème} intermède : La théorie de la relativité

Influence personnelle ou collective...Comment faites vous pour choisir votre livre ?

16h45 - 17h30 Atelier 7

Chantalle SERVAIS : CULTIVER LA JOIE

Nos émotions jouent un rôle important sur notre bien-être. La peur utile pour nous indiquer un danger, aujourd'hui nous envahit et se transforme en angoisse permanente, ce qui fragilise notre système immunitaire. Il y a des réponses pour rétablir le processus sain de dopamine et d'équilibre somato-physique. Lorsque nous sommes dans la joie, notre cerveau sécrète de la dopamine et sérotonine et ainsi renforce notre système immunitaire. Nous avons le choix de regarder le verre à moitié plein ou à moitié vide ...

Clôture + Annonces des événements 2021 et 2022

LES INTERVENANTS



Marina GANNAT : Présidente Fédération NLPNL.

Formée aux métiers de l'expertise comptable, du management, je suis Dirigeante d'une société d'expertise comptable depuis 1987, et d'une société de conseil en gestion.

Maître praticienne en PNL, Coach professionnelle adhérente EMCC, j'accompagne les dirigeants, les managers des entreprises.



France Doutriaux : Ingénierie agronome, France Doutriaux a travaillé à l'étranger autour du développement agricole, puis en France jusqu'à se convaincre que le premier frein au bon développement, des hommes et des entreprises, était un manque crucial de compétences relationnelles et humaines. Elle s'est alors formée de nombreuses approches. Enseignante certifiée en PNL, elle a créé il y a 20 ans COMMUNICATION ACTIVE, centre normand agréé NLPNL où elle enseigne la PNL et l'Ennéagramme. Coach certifiée et thérapeute, elle a publié « Apaiser les souvenirs douloureux » (InterEditions).



Talia HEUDE : Fondatrice de « Parallaxis Institut » exerce et enseigne l'hypnose et la PNL.

Talia travaille en centre hospitalier, notamment à l'Institut Robert Merle d'Aubigné à Valenton. La méthode qu'elle a mise au point permet aux patients amputés de se libérer des sensations et douleurs résistantes du membre fantôme. Elle a créé un cursus d'enseignement réunissant les 3 trois principaux courants d'hypnose (Classique, Ericksonienne et de conscience).



Jane Turner : Psychologue clinicienne, psychothérapeute, coach, superviseur, enseignante certifiée en PNL par Richard Bandler depuis 1988, membre fondateur de la NLPNL, auteur de plusieurs ouvrages, certains intégrant la PNL : Le nouveau Dico PNL (2006), Bien diriger sa vie avec la Ligne du Temps (3^{ème} édition 2019). Spécialiste et enseignante de la Ligne du Temps et de l'hypnose ericksonienne.



Clément Boyé : de formation Ingénieur en stratégie de développement, passionné de créativité, Clément est depuis 1995 consultant, formateur et coach. Il enseigne la PNL dans plusieurs Instituts. Fondateur de plusieurs entreprises, il dirige GingerMoon-Place Ltd et accompagne des projets de formation et de transformation en entreprise. Psychopraticien, il s'est formé au coaching génératif et au coaching de santé avec Robert DILTS. Il a créé des méthodes d'efficacité comme la Turbolecture, des modèles de formation-événement comme Form'Art, des parcours d'efficacité mentale pour les équipes commerciales, coaching R.E.A.L.I.S.E., la Tendresse Soignante, le Mind Hacking...

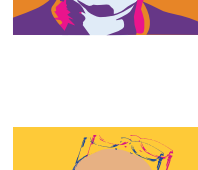

Jean Luc Monsempès : Docteur en médecine, il a exercé en France et à l'étranger avec Médecins sans frontières et a acquis pendant 15 ans une expérience de l'entreprise en dirigeant une activité d'exportation dans l'industrie pharmaceutique. Enseignant certifié en PNL, PCM et LAB Profile©, titulaire d'un DU de coaching. Ex dirigeant de l'Institut Repère, formateur, consultant et coach, son domaine d'expertise est celui des applications des sciences cognitives au domaine de la santé. Il consacre son énergie à la reconnaissance du métier de coach de santé.



Michel Fourneau : Psychologue, enseignant en PNL (CFIP Bruxelles) a formé de très nombreux praticiens et Maîtres Praticiens à Bruxelles et à Lille (CUEEP) depuis 1994, enseigne à l'Université de Mons-Hainaut(B) dans des masters complémentaires en Qualité totale et en Prévention, a formé à la PNL les Pilotes Instructeurs de la Force Aérienne Belge. Formé à l'Hypnose et à l'Analyse Systémique des Organisations.



Peggy Puls : Coach experte en développement Cognitif Émotionnel et Comportemental depuis 4 ans, elle accompagne particulièrement des publics en transition dans la sphère professionnelle. Coach de dirigeant et managers en transition et de public en situation d'exclusion ou de discrimination (femmes, handicapés, précarisés...). Enseignante dans les formations certifiantes en PNL à l'Université de Lille et Coach coordinatrice de l'association « Coaching suspendu ».

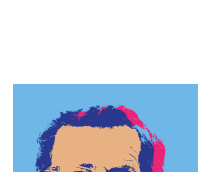

Marie-Christine CLERC : Présidente de NLPNL PARIS-IDF - Enseignante certifiée en PNL. Coach titulaire EMCC, Praticien narratif. Responsable de l'OF « L'Ecole de PNL Ouest Atlantique ». Marie-Christine enseigne à l'Institut Repère et elle est également co-auteur de Comprendre et pratiquer l'approche narrative (Interéditions 2009).



Chantalle Servais : Psychologue, thérapeute, elle s'est formée à la PNL en 1983 à l'IFPNL. Devenue enseignante en 1994, Chantalle a largement contribué à déployer la PNL dans le nord de la France, à Lille ainsi qu'au Maroc. Elle développe également des applications pour les soignants en gérontologie et pour les enfants.

INSCRIPTION ET RÈGLEMENT :

<https://www.weezevent.com/congres-nlpnl-2021>

Rester en lien.
une mesure sanitaire majeure

LA PNL POUR APPRENDRE, ENTREPRENDRE ET ÉVOLUER

